



MINISTÉRIO DO ESPORTE  
SECRETARIA EXECUTIVA  
DIRETORIA DE PROGRAMAS E POLÍTICAS DE INCENTIVO AO ESPORTE  
COORDENAÇÃO-GERAL DE DESENVOLVIMENTO DA POLÍTICA DE  
FINANCIAMENTO AO ESPORTE

## PRESTAÇÃO DE CONTAS FINAL RELATÓRIO DE CUMPRIMENTO DO OBJETO

---

### I. DADOS DO PROJETO

**PROCESSO Nº:** 71000.075067/2022-60

**SLIE/SLI:** 2201794

**PROPONENTE:** Liga de Basquete Feminino - LBF

**PROJETO:** Liga de Basquete Feminino - LBF

**MANIFESTAÇÃO DESPORTIVA:** Desporto de Rendimento

**MODALIDADES:** Basquete

**CNPJ:** 12.382.129/0001-90

**RESPONSÁVEL LEGAL:** VALTER FERREIRA SILVA

### II. CONSECUÇÃO DO OBJETO

A execução do projeto desportivo foi aprovada pela Comissão Técnica indicada no artigo 4º da Lei 11.438/2006, conforme Cláusula Primeira do Termo de Compromisso, firmado entre a Liga de Basquete Feminino e o Ministério do Esporte.

Constituiu-se como objeto do projeto a **Realização do campeonato LBF (Liga de Basquete Feminino)**. Esse objetivo foi atingido através do custeio de hospedagem nas cidades em que cada equipe inscrita na competição jogava como visitante, além da compra de materiais e pagamento de profissionais habilitados para auxiliar em toda a execução do projeto e viabilização da execução do campeonato durante o ano de 2024.

No dia 27 de fevereiro de 2024, o projeto Liga de Basquete Feminino - LBF teve seu termo de compromisso assinado, no qual ficou estabelecido que as atividades iniciariam com a duração de 10 meses, para o atendimento de um total de 176 beneficiários. O projeto visou viabilizar a realização do campeonato LBF (Liga de Basquete Feminino) para os 11 clubes participantes, e cumpriu esse propósito garantindo acesso gratuito, sem nenhuma cobrança de taxas às equipes participantes do torneio em 2024: AD SANTO ANDRÉ; ITUANO BASQUETE; SAMPAIO BASQUETE; UNIMED CAMPINAS; BAX CATANDUVA; PONTA GROSSA BASQUETE /



MINISTÉRIO DO ESPORTE  
SECRETARIA EXECUTIVA  
DIRETORIA DE PROGRAMAS E POLÍTICAS DE INCENTIVO AO ESPORTE  
COORDENAÇÃO-GERAL DE DESENVOLVIMENTO DA POLÍTICA DE  
FINANCIAMENTO AO ESPORTE

CURSO ASB; SESI ARARAQUARA; UNISOCIESC/ BLUMENAU; CORINTHIANS;  
PONTZ SÃO JOSÉ BASKETBALL; SODIÊ MESQUITA.

CBB - Confederação Brasileira de Basketball

A CBB CBB CUIDA GOVERNANÇA STTD AGENDA SELEÇÕES

NOTÍCIAS IMPRENSA EMUSEU ARBITRAGEM RÁDIO-D

## NOTÍCIAS

**RECORDE HISTÓRICO! Com três novos clubes, LBF 2024 terá 11 equipes disputando o título nacional a partir de 1º de março**

20/01/2024

f t w a i m



<https://www.cbb.com.br/noticia/4368/recordes-historico-com-tres-novos-clubes-lbf-2024-tera-11-equipes-disputando-o-titulo-nacional-a-partir-de-1-de-marco>

O Campeonato é organizado pela LBF - Liga de Basquete Feminino, instituição que foi criada com o propósito de contribuir para o crescimento do basquete feminino em todo o país, auxiliando o desenvolvimento das atletas, fortalecendo as equipes e consequentemente os campeonatos regionais e nacionais de basquete feminino.



MINISTÉRIO DO ESPORTE  
SECRETARIA EXECUTIVA  
DIRETORIA DE PROGRAMAS E POLÍTICAS DE INCENTIVO AO ESPORTE  
COORDENAÇÃO-GERAL DE DESENVOLVIMENTO DA POLÍTICA DE  
FINANCIAMENTO AO ESPORTE



<https://lbf.com.br/lbf/>

O Projeto tinha como objetivos específicos **estimular a estruturação do basquete feminino, na busca da igualdade de gênero no esporte nacional, em especial no basquete**. Esse objetivo foi atendido pela LBF ao fornecer um campeonato profissional e visível para as atletas e telespectadores de todo o país, evidenciando o talento e a dedicação das jogadoras, e também inspirando novas gerações a se envolverem no esporte. Essa visibilidade ajudou a quebrar estereótipos de gênero, mostrando que o esporte não era um ambiente exclusivamente masculino. Além disso, o investimento no campeonato feminino criou oportunidades de desenvolvimento, treinamento e competição. Isso impulsionou mudanças sociais mais amplas, incentivando a equidade de gênero dentro e fora das quadras.

Outro objetivo era **viabilizar a participação de um número satisfatório de atletas na principal competição de basquetebol feminino do país, a Liga de Basquete Feminino**. Esse objetivo foi alcançado, já que o projeto atendeu um total de 237 beneficiários (entre atletas e os membros da comissão técnica), superando o número previsto de 176, e superando também o número de beneficiados na última edição do campeonato (187).



MINISTÉRIO DO ESPORTE  
SECRETARIA EXECUTIVA  
DIRETORIA DE PROGRAMAS E POLÍTICAS DE INCENTIVO AO ESPORTE  
COORDENAÇÃO-GERAL DE DESENVOLVIMENTO DA POLÍTICA DE  
FINANCIAMENTO AO ESPORTE

Em evento realizado no centro de São Paulo, Liga de Basquete Feminino lança a temporada de 2024 com sua maior edição da história, que tem a presença de 11 clubes

Assim como o NBB-CAIXA, a Liga de Basquete Feminino (LBF) escolheu o Centro de São Paulo para dar a largada na temporada 2024 da LBF-CAIXA, o principal campeonato feminino da modalidade no Brasil. O lançamento ocorreu nesta terça-feira (27/2) no CAIXA Cultural, no bairro da 56, com presença da Liga Nacional de Basquete (LNB). Também compareceram ao evento a CAIXA, através de seu presidente, Carlos Vieira Fernandes, e o Comitê Brasileiro de Clubes (CBC).

ÚLTIMAS

NBB CAIXA  
NBB CAIXA chega ao final do primeiro turno da temporada 2024/25 com as definições de últimas vagas à Copa Super 8. As vitórias do Natal, vieram em últimas presentes: as quatro vagas são [...]

NBB CAIXA  
NBB CAIXA 2024/25 | Caixa

<https://lnb.com.br/noticias/liga-de-basquete-feminino-promove-lancamento-da-temporada-2024/#:~:text=Assim%20como%20o%20NBB%20CAIXA,feminino%20da%20modalidade%20o%20Brasil.>

Além disso, buscou-se **auxiliar o desenvolvimento de atletas mulheres no alto rendimento**. Isso foi possível, já que a LBF criou um ambiente competitivo de alto nível onde as jogadoras puderam aprimorar suas habilidades técnicas e táticas. A participação regular nos jogos entre as melhores equipes do país expôs as atletas a diferentes estilos de jogos e desafios. Além disso, a visibilidade gerada pela Liga de Basquete Feminino atraiu reconhecimento na modalidade, incluindo possibilidade de serem observadas pelas seleções nacionais. A interação com treinadores, com uma equipe profissional de alto nível organizando o campeonato, e a convivência com colegas de equipe de alto desempenho também foram fatores que contribuíram para o crescimento pessoal e profissional das atletas.

Por fim, teve-se também o objetivo de **fortalecer e fomentar a prática esportiva do Basquete Feminino no País**. A realização de jogos disputados e de qualidade atraiu espectadores e mídia, aumentando a visibilidade do basquete feminino e inspirando novas gerações. A presença de diversas equipes regionais promoveu o esporte em várias partes



MINISTÉRIO DO ESPORTE  
SECRETARIA EXECUTIVA  
DIRETORIA DE PROGRAMAS E POLÍTICAS DE INCENTIVO AO ESPORTE  
COORDENAÇÃO-GERAL DE DESENVOLVIMENTO DA POLÍTICA DE  
FINANCIAMENTO AO ESPORTE

do país, incentivando clubes locais a investirem na formação de atletas de basquete. Isso gerou o crescimento do basquete feminino, consolidando-o como uma modalidade importante no cenário esportivo nacional.

Através do custeio de hospedagem, o projeto se propôs a impulsionar o cenário competitivo feminino. Esta iniciativa visou suprir uma das carências frequentes das equipes participantes, que muitas vezes enfrentavam restrições financeiras. Assim, buscou-se promover uma equidade entre as equipes femininas no âmbito esportivo.

### **CONTRATAÇÕES E COMPRAS**

Todos os serviços e compras previstos foram realizados, nos termos da Portaria 424/2020. As aquisições previstas já haviam sido todas efetivadas, contribuindo para a realização da competição.

### **REALIZAÇÃO DA COMPETIÇÃO**

A realização da LBF 2024 foi um marco importante para o basquete feminino no Brasil, consolidando a competição como um dos principais eventos esportivos do país. **Com a participação de 11 equipes de alto nível**, a competição proporcionou aos fãs de basquete jogos emocionantes e de alta qualidade. Durante o ano, as equipes competiram intensamente, proporcionando aos telespectadores e espectadores uma temporada repleta de talento e dedicação das atletas.

A organização do campeonato foi marcada por um forte compromisso com a equidade de gênero, com investimentos em infraestrutura, logística e profissionalização da competição. As equipes e jogadoras tiveram a oportunidade de competir em um ambiente competitivo de alto nível, o que contribuiu significativamente para o desenvolvimento de todas as participantes.

Em termos de resultados, a LBF 2024 foi um sucesso não apenas na organização, mas também no engajamento do público, com uma crescente audiência e cobertura da mídia, que ajudou a consolidar a Liga como um evento essencial para o basquete feminino no Brasil. Seguem alguns números da competição:









MINISTÉRIO DO ESPORTE  
SECRETARIA EXECUTIVA  
DIRETORIA DE PROGRAMAS E POLÍTICAS DE INCENTIVO AO ESPORTE  
COORDENAÇÃO-GERAL DE DESENVOLVIMENTO DA POLÍTICA DE  
FINANCIAMENTO AO ESPORTE

**EQUIPES PARTICIPANTES:**

 <b>AD SANTO ANDRÉ</b> VER +	 <b>BAX CATANDUVA</b> VER +	 <b>CORINTHIANS</b> VER +
 <b>ITUANO BASQUETE</b> VER +	 <b>PONTA GROSSA BASQUETE / CURSO</b> VER +	 <b>PONTZ SÃO JOSÉ BASKETBALL</b> VER +
 <b>SAMPAIO BASQUETE</b> VER +	 <b>SESI ARARAQUARA</b> VER +	 <b>SODIÊ MESQUITA</b> VER +
 <b>UNIMED CAMPINAS</b> VER +	 <b>UNISOCIESC/ BLUMENAU</b> VER +	

<https://lbf.com.br/equipes/lbf/>

**PLAY OFFS:**

Quartas	Semifinal	Final	Semifinal	Quartas
 + Info	 + Info	 + Info	 + Info	 + Info
 + Info			 + Info	

<https://lbf.com.br/campeonato/lbf/>



MINISTÉRIO DO ESPORTE  
SECRETARIA EXECUTIVA  
DIRETORIA DE PROGRAMAS E POLÍTICAS DE INCENTIVO AO ESPORTE  
COORDENAÇÃO-GERAL DE DESENVOLVIMENTO DA POLÍTICA DE  
FINANCIAMENTO AO ESPORTE

**CLASSIFICAÇÃO GERAL:**

Pos.	Equipe	Pts.	Aprov.	Jogos	V	D	Pró	Contra	Saldo	Ult Jogos
#01	SMB	39	95.0	20	19	1	1513	1117	396	
#02	ITU	36	80.0	20	16	4	1545	1351	194	
#03	SES	34	70.0	20	14	6	1505	1173	332	
#03	SAN	34	70.0	20	14	6	1445	1358	87	
#05	UNI	31	55.0	20	11	9	1407	1398	9	
#06	BLU	30	50.0	20	10	10	1307	1336	-29	
#07	COR	29	45.0	20	9	11	1373	1354	19	
#08	SOD	27	35.0	20	7	13	1332	1348	-16	
#09	SJC	24	20.0	20	4	16	1154	1431	-277	
#10	CAT	23	15.0	20	3	17	1229	1637	-408	
#10	PGB	23	15.0	20	3	17	1217	1524	-307	

**DESTAQUES DA TEMPORADA:**

PONTOS	REBOTES	ASSISTÊNCIA	EFICIÊNCIA
Gabi Guimarães 20.3	Gabi Guimarães 10.4	Joice 8.0	Gabi Guimarães 25.0

<https://lbf.com.br/campeonato/lbf/#tabela>



MINISTÉRIO DO ESPORTE  
SECRETARIA EXECUTIVA  
DIRETORIA DE PROGRAMAS E POLÍTICAS DE INCENTIVO AO ESPORTE  
COORDENAÇÃO-GERAL DE DESENVOLVIMENTO DA POLÍTICA DE  
FINANCIAMENTO AO ESPORTE

**ESTATÍSTICAS:**

Pontos			Rebotes			Assistências		
	Atletas	Equipes		Atletas	Equipes		Atletas	Equipes
#	Atleta	Pts	#	Atleta	Re	#	Atleta	As
1	Gabi Guimarães (ITU) #13	20.29	1	Nadia (PGB) #31	12.20	1	Meli Gretter (BLU) #20	8.78
2	Rios (PGB) #9	19.47	2	Barbara (CAT) #7	10.44	2	Joice (ITU) #11	8.04
3	Thayná (SOD) #26	18.00	3	Gabi Guimarães (ITU) #13	10.38	3	Babi (UNI) #10	7.50
4	Casanova (UNI) #24	16.44	4	Clarissa (COR) #11	10.00	4	Natalia (CAT) #1	6.84
5	Glenda (BLU) #0	16.13	5	Ju Souza (SJC) #20	9.80	5	Rios (PGB) #9	6.71

Arremessos 2P			Arremessos 3P			Lances livres		
	Atletas	Equipes		Atletas	Equipes		Atletas	Equipes
#	Atleta	2PC	#	Atleta	3PC	#	Atleta	LLC
1	Gabi Guimarães (ITU) #13	6.96	1	Casanova (UNI) #24	2.92	1	Rios (PGB) #9	4.76
2	Glenda (BLU) #0	6.20	2	Lee Lisboa (ITU) #10	2.68	2	Gabi Guimarães (ITU) #13	4.50
3	Nadia (PGB) #31	5.40	3	Tássia (SAN) #30	2.48	3	Maria Carolina (BLU) #16	4.00
4	Baptiste (SMB) #33	5.20	4	Martinez (BLU) #7	2.44	4	Licínara (UNI) #14	4.00
5	Brenda Barros (SOD) #21	5.10	5	Tainá Paixão (COR) #8	2.14	5	Tainá Paixão (COR) #8	3.71

Bolas recuperadas			Tocos			Eficiência		
	Atletas	Equipes		Atletas	Equipes		Atletas	Equipes
#	Atleta	Ro	#	Atleta	To	#	Atleta	Ef
1	Marçal (PGB) #23	3.33	1	Nadia (PGB) #31	1.40	1	Gabi Guimarães (ITU) #13	24.96
2	Rios (PGB) #9	2.76	2	Diagne (UNI) #45	1.10	2	Nadia (PGB) #31	21.00
3	Caicedo (SOD) #24	2.59	3	Stéfane (CAT) #11	1.00	3	Baptiste (SMB) #33	20.40
4	Iza Sangalli (SMB) #77	2.43	4	Glenda (BLU) #0	0.93	4	Glenda (BLU) #0	18.80
5	Thayná (SOD) #26	2.38	5	Sassá (SMB) #6	0.93	5	Meli Gretter (BLU) #20	18.78

<https://lbf.com.br/estatisticas/lbf/>





MINISTÉRIO DO ESPORTE  
SECRETARIA EXECUTIVA  
DIRETORIA DE PROGRAMAS E POLÍTICAS DE INCENTIVO AO ESPORTE  
COORDENAÇÃO-GERAL DE DESENVOLVIMENTO DA POLÍTICA DE  
FINANCIAMENTO AO ESPORTE

**RECORDES:**

**Pontos**



1º **Thayná**

46 PTS SODIÊ MESQUITA vs PRÓ-ESPORTE/ SOROCABA  
29/05/2022 - LBF 2022

2º **Rios**

42 PTS ITUANO BASQUETE vs PONTA GROSSA BASQUETE /  
CURSO ASB  
25/05/2024 - LBF 2024

3º **Iziane**

41 PTS Guarulhos vs Maranhão  
07/03/2013 - LBF 2012/2013

**Arremessos 2P**



1º **Thayná**

15 ARR SODIÊ MESQUITA vs BAX CATANDUVA  
02/04/2022 - LBF 2022

2º **Iziane**

15 ARR em 3 partidas

3º **Patrícia**

13 ARR Basquete Ourinhos vs Basquete Clube  
20/11/2010 - LBF 2010/2011

**Arremessos 3P**



1º **Gi Carey**

9 ARR CORINTHIANS vs PONTA GROSSA BASQUETE / CURSO  
ASB  
07/06/2024 - LBF 2024

2º **Palmira**

9 ARR ITUANO BASQUETE vs AD SANTO ANDRÉ  
13/03/2021 - LBF 2021

3º **Fabi**

8 ARR UNINASSAU/CABO DE SANTO AGOSTINHO vs  
INSTITUTO BRAZOLIN / SÃO BERNARDO / UNIP  
14/06/2019 - LBF 2019

**Lances livres**



1º **Licinara**

16 ARR BAX CATANDUVA vs UNIMED CAMPINAS  
12/03/2024 - LBF 2024

2º **Aruzha**

16 ARR SAMPAIO BASQUETE vs PRÓ-ESPORTE/ SOROCABA  
17/06/2019 - LBF 2019

3º **Wheeler**

14 ARR Maranhão vs SPORT/ GLÓRIA DO GOITÁ  
28/03/2015 - LBF 2014/2015



MINISTÉRIO DO ESPORTE  
SECRETARIA EXECUTIVA  
DIRETORIA DE PROGRAMAS E POLÍTICAS DE INCENTIVO AO ESPORTE  
COORDENAÇÃO-GERAL DE DESENVOLVIMENTO DA POLÍTICA DE  
FINANCIAMENTO AO ESPORTE

### Rebotes



1º Ariadna

23 REB PRÓ-ESPORTE/ SOROCABA vs UNIMED CAMPINAS  
22/03/2019 - LBF 2019

2º Clarissa

23 REB em 2 partidas

3º Érika de Souza

21 REB UNINASSAU/CABO DE SANTO AGOSTINHO vs UNIMED  
CAMPINAS  
13/07/2019 - LBF 2019

### Assistências



1º Joice

19 ASS ITUANO BASQUETE vs UNINASSAU/CABO DE SANTO  
AGOSTINHO  
14/04/2018 - LBF 2018

2º Natalia

17 ASS BAX CATANDUVA vs ITUANO BASQUETE  
20/05/2024 - LBF 2024

3º Meli Gretter

16 ASS UNISOCIESC/ BLUMENAU vs AD SANTO ANDRÉ  
04/05/2024 - LBF 2024

### Tocos



1º Jennifer

6 TCS BAX CATANDUVA vs SODIÊ MESQUITA  
03/06/2022 - LBF 2022

2º Sassá

6 TCS SESI ARARAQUARA vs SAMPAIO BASQUETE  
25/05/2024 - LBF 2024

3º Leticia

5 TCS CORINTHIANS vs Maranhão  
14/04/2016 - LBF 2015/2016

### Roubos



1º Karla

12 ROB Americana vs Basquetevizi  
07/12/2013 - LBF 2013/2014

2º Cacá

10 ROB UNISOCIESC/ BLUMENAU vs UNINASSAU/CABO DE  
SANTO AGOSTINHO  
18/12/2016 - LBF 2016/2017

3º Erika

9 ROB PRESIDENTE VENCESLAU vs AD SANTO ANDRÉ  
12/01/2017 - LBF 2016/2017



MINISTÉRIO DO ESPORTE  
SECRETARIA EXECUTIVA  
DIRETORIA DE PROGRAMAS E POLÍTICAS DE INCENTIVO AO ESPORTE  
COORDENAÇÃO-GERAL DE DESENVOLVIMENTO DA POLÍTICA DE  
FINANCIAMENTO AO ESPORTE

Eficiência	
	1º Thayná
51 EF	SODIÊ MESQUITA vs PRÓ-ESPORTE/ SOROCABA 29/05/2022 - LBF 2022
2º Thayná	
48 EF	SODIÊ MESQUITA vs SAMPAIO BASQUETE 12/05/2022 - LBF 2022
3º Thayná	
46 EF	SODIÊ MESQUITA vs BAX CATANDUVA 02/04/2022 - LBF 2022

<https://lbf.com.br/estatisticas/recordes/lbf/?b=99&c=0&g=3#>

## JOGO DAS ESTRELAS

No dia 30/05/2024, a LBF promoveu um evento de celebração pela modalidade e pelo campeonato realizado no ano: o Jogo das Estrelas, que é a maior festa do basquete feminino. As principais atletas da LBF 2024 comemoram a temporada em um dia especial. A edição deste ano contou com os já tradicionais Desafio de Habilidades, que reúne as principais atletas em agilidade e habilidade, e o Desafio Wilson de Três Pontos, que traz os principais “gatilhos” das bolas de três da temporada. E traz uma novidade: o Desafio Rainha da Quadra, que coroa a melhor atleta na disputa mano a mano (1×1), realizada em minipartidas de 5 minutos ou 7 pontos.



MINISTÉRIO DO ESPORTE  
SECRETARIA EXECUTIVA  
DIRETORIA DE PROGRAMAS E POLÍTICAS DE INCENTIVO AO ESPORTE  
COORDENAÇÃO-GERAL DE DESENVOLVIMENTO DA POLÍTICA DE  
FINANCIAMENTO AO ESPORTE



<https://lbf.com.br/noticias/jogo-das-estrelas-lbf-caixa-2024-venha-participar-desta-festa/>



MINISTÉRIO DO ESPORTE  
SECRETARIA EXECUTIVA  
DIRETORIA DE PROGRAMAS E POLÍTICAS DE INCENTIVO AO ESPORTE  
COORDENAÇÃO-GERAL DE DESENVOLVIMENTO DA POLÍTICA DE  
FINANCIAMENTO AO ESPORTE



<https://www.instagram.com/reel/C7o3e43uAv1/>



<https://www.instagram.com/p/C7pLRWguDII/>



MINISTÉRIO DO ESPORTE  
SECRETARIA EXECUTIVA  
DIRETORIA DE PROGRAMAS E POLÍTICAS DE INCENTIVO AO ESPORTE  
COORDENAÇÃO-GERAL DE DESENVOLVIMENTO DA POLÍTICA DE  
FINANCIAMENTO AO ESPORTE

**LOCAIS DE EXECUÇÃO:**

Os jogos do projeto foram realizados nos locais previstos, conforme detalhado abaixo:

**Ginásio Poliesportivo Wlamir Marques**

Brasil

São Paulo - SP

R. São Jorge, 777 - Tatuapé, São Paulo - SP, 03086-035





MINISTÉRIO DO ESPORTE  
SECRETARIA EXECUTIVA  
DIRETORIA DE PROGRAMAS E POLÍTICAS DE INCENTIVO AO ESPORTE  
COORDENAÇÃO-GERAL DE DESENVOLVIMENTO DA POLÍTICA DE  
FINANCIAMENTO AO ESPORTE

**GINÁSIO DO SESI ARARAQUARA**

Brasil

Araraquara - SP

Av. Octaviano de Arruda Campos, 686 - Jardim Floridiana, CEP: 14810-901



**Ginásio GALEGÃO**

Brasil

Blumenau - SC

Rua Humberto de Campos, 550, Velha, CEP: 89036-200





MINISTÉRIO DO ESPORTE  
SECRETARIA EXECUTIVA  
DIRETORIA DE PROGRAMAS E POLÍTICAS DE INCENTIVO AO ESPORTE  
COORDENAÇÃO-GERAL DE DESENVOLVIMENTO DA POLÍTICA DE  
FINANCIAMENTO AO ESPORTE

**Ginásio do Tênis Clube de Campinas**

Brasil

Campinas - SP

Rua. Cel. Quirino, 1346, - Cambuí, CEP 13025-002



**Conjunto Esportivo Anuar Pachá**

Brasil

Catanduva - SP

Rua Rebouças, 69 – Parque Iracema, CEP 15809-015







MINISTÉRIO DO ESPORTE  
SECRETARIA EXECUTIVA  
DIRETORIA DE PROGRAMAS E POLÍTICAS DE INCENTIVO AO ESPORTE  
COORDENAÇÃO-GERAL DE DESENVOLVIMENTO DA POLÍTICA DE  
FINANCIAMENTO AO ESPORTE

**Ginásio Prudente de Moraes**

Brasil

Itu - SP

Praça Washington Luiz, s/n - Jardim do Estádio, CEP 13309-309



**ARENA SODIÊ**

Brasil

Mesquita - RJ

RUA BARÃO DE SALUSSE, 255, EDSON PASSOS, CEP: 26584-030





MINISTÉRIO DO ESPORTE  
SECRETARIA EXECUTIVA  
DIRETORIA DE PROGRAMAS E POLÍTICAS DE INCENTIVO AO ESPORTE  
COORDENAÇÃO-GERAL DE DESENVOLVIMENTO DA POLÍTICA DE  
FINANCIAMENTO AO ESPORTE

**Complexo esportivo Pedro Dell Antonia**

Brasil

Santo André - SP

Rua São Pedro, 27, Silveira, CEP 09121-390



**Ginásio Costa Rodrigues**

Brasil

São Luís - MA

Avenida Gomes de Castro, S/Nº, Centro, CEP: 65020-230





MINISTÉRIO DO ESPORTE  
SECRETARIA EXECUTIVA  
DIRETORIA DE PROGRAMAS E POLÍTICAS DE INCENTIVO AO ESPORTE  
COORDENAÇÃO-GERAL DE DESENVOLVIMENTO DA POLÍTICA DE  
FINANCIAMENTO AO ESPORTE

**GINASIO DE ESPORTES BOREL DU VERNAY**

Brasil

Ponta Grossa - PR

Rua Frederico Balhs, 134, Centro, CEP 84010-560



**COMPLEXO TEATRÃO**

Brasil

São José dos Campos - SP

RUA DOUTOR RICARDO EDWARDS, 95 – VILA INDUSTRIAL, CEP 12220-290



**Destacamos que todos os locais atendem as condições de acessibilidade, conforme o  
Art. 16 do Decreto nº 6.180/200**



MINISTÉRIO DO ESPORTE  
SECRETARIA EXECUTIVA  
DIRETORIA DE PROGRAMAS E POLÍTICAS DE INCENTIVO AO ESPORTE  
COORDENAÇÃO-GERAL DE DESENVOLVIMENTO DA POLÍTICA DE  
FINANCIAMENTO AO ESPORTE

### III. METAS QUALITATIVAS E QUANTITATIVAS

A seguir, são relatadas as atividades desenvolvidas para o cumprimento do objeto e o comparativo de metas propostas com os resultados alcançados. Descrevemos as ações programadas e executadas e os benefícios alcançados, destacando as informações quantitativas e qualitativas.

#### Metas Qualitativas

- 1) **Meta:** Proporcionar o intercâmbio de atletas e comissão técnica das diferentes regiões do país, contribuindo para o nivelamento técnico da modalidade.

**Indicador:** Número de partidas realizadas.

**Instrumento de Verificação:** Registro em vídeo e fotográfico da participação dessas equipes pela Liga de Basquete Feminino, com elaboração de relatório.

Um dos objetivos principais do projeto foi **possibilitar o nivelamento técnico entre as equipes da modalidade**. Para o cumprimento da meta em questão, os jogos da Liga de Basquete Feminino foram realizados com equipes de diferentes regiões do país, conforme o Regulamento Específico de Competição, que dispunha sobre **critérios de elegibilidade para a participação em competição ou evento**, observando-se a necessária condição de que as equipes regulares filiadas à Liga de Basquete Feminino (LBF) estivessem em conformidade com o Estatuto Social da LBF, com o Regulamento e com a Legislação Desportiva pátria. A LBF 2024 contou com 11 equipes ao todo, sendo elas dos estados de São Paulo, Santa Catarina, Rio de Janeiro, Maranhão e Paraná. A atual edição do campeonato já contou com **133 jogos no total**, detalhados a seguir:



MINISTÉRIO DO ESPORTE  
SECRETARIA EXECUTIVA  
DIRETORIA DE PROGRAMAS E POLÍTICAS DE INCENTIVO AO ESPORTE  
COORDENAÇÃO-GERAL DE DESENVOLVIMENTO DA POLÍTICA DE  
FINANCIAMENTO AO ESPORTE

1	01/03/2024 20:00	CORINTHIANS 	49 x 56	 PONTZ SÃO JO...	1º Turno	Classificatória	Wlamir Marques
2	02/03/2024 11:00	ITUANO BASQU... 	80 x 67	 UNIMED CAMPL...	1º Turno	Classificatória	Prudente de Moraes
3	02/03/2024 16:00	SODIÊ MESQUI... 	52 x 65	 SESI ARARAQU...	1º Turno	Classificatória	Arena Sodiê
4	02/03/2024 18:00	BAX CATANDUVA 	66 x 86	 AD SANTO AND...	1º Turno	Classificatória	Anuar Pachá
5	04/03/2024 18:30	PONTA GROSSA... 	40 x 77	 UNISOCIESC/ ...	1º Turno	Classificatória	Borell Du Vernay
6	05/03/2024 19:00	SAMPAIO BASQ... 	76 x 62	 SODIÊ MESQUI...	1º Turno	Classificatória	Costa Rodrigues
7	05/03/2024 20:30	UNIMED CAMPL... 	83 x 75	 SESI ARARAQU...	1º Turno	Classificatória	Tênis Clube de Campi...
8	07/03/2024 19:30	AD SANTO AND... 	73 x 57	 PONTZ SÃO JO...	1º Turno	Classificatória	Lais Elena
9	08/03/2024 19:00	PONTA GROSSA... 	50 x 72	 CORINTHIANS	1º Turno	Classificatória	Borell Du Vernay
10	08/03/2024 21:00	SESI ARARAQU... 	66 x 62	 ITUANO BASQU...	1º Turno	Classificatória	SESI Araraquara
11	09/03/2024 16:00	SODIÊ MESQUI... 	87 x 50	 BAX CATANDUVA	1º Turno	Classificatória	Arena Sodiê
12	10/03/2024 16:00	UNISOCIESC/... 	57 x 72	 CORINTHIANS	1º Turno	Classificatória	Galegão
13	11/03/2024 18:30	SESI ARARAQU... 	90 x 55	 AD SANTO AND...	1º Turno	Classificatória	SESI Araraquara
14	12/03/2024 19:00	PONTA GROSSA... 	53 x 59	 SAMPAIO BASQ...	1º Turno	Classificatória	Borell Du Vernay
15	12/03/2024 20:00	BAX CATANDUVA 	87 x 81	 UNIMED CAMPL...	1º Turno	Classificatória	Anuar Pachá
16	13/03/2024 19:30	ITUANO BASQU... 	85 x 52	 SODIÊ MESQUI...	1º Turno	Classificatória	Prudente de Moraes
17	14/03/2024 19:00	UNISOCIESC/... 	42 x 72	 SAMPAIO BASQ..	1º Turno	Classificatória	Galegão
18	14/03/2024 20:30	PONTZ SÃO JO... 	56 x 69	 SESI ARARAQU...	1º Turno	Classificatória	Teatrão
19	15/03/2024 19:00	UNIMED CAMPL... 	88 x 80	 SODIÊ MESQUI...	1º Turno	Classificatória	Tênis Clube de Campi...
20	15/03/2024 21:00	AD SANTO AND... 	63 x 53	 PONTA GROSSA...	1º Turno	Classificatória	Parque Celso Daniel
21	16/03/2024 18:00	CORINTHIANS 	78 x 57	 BAX CATANDUVA	1º Turno	Classificatória	Wlamir Marques
22	17/03/2024 11:00	PONTZ SÃO JO... 	82 x 57	 PONTA GROSSA...	1º Turno	Classificatória	Teatrão
23	18/03/2024 18:30	SAMPAIO BASQ... 	99 x 40	 BAX CATANDUVA	1º Turno	Classificatória	Costa Rodrigues
24	19/03/2024 19:00	SODIÊ MESQUI... 	67 x 71	 AD SANTO AND...	1º Turno	Classificatória	Arena Sodiê



MINISTÉRIO DO ESPORTE  
SECRETARIA EXECUTIVA  
DIRETORIA DE PROGRAMAS E POLÍTICAS DE INCENTIVO AO ESPORTE  
COORDENAÇÃO-GERAL DE DESENVOLVIMENTO DA POLÍTICA DE  
FINANCIAMENTO AO ESPORTE

25	19/03/2024 20:00	UNISOCIESC/...		63 x 72		UNIMED CAMPI...	1º Turno	Classificatória	Galeão
26	19/03/2024 20:30	SESI ARARAQUA...		81 x 60		CORINTHIANS	1º Turno	Classificatória	SESI Araraquara
27	20/03/2024 17:45	PONTZ SÃO JO...		53 x 69		ITUANO BASQU...	1º Turno	Classificatória	Lineu de Moura
28	21/03/2024 19:30	PONTA GROSSA...		73 x 78		UNIMED CAMPI...	1º Turno	Classificatória	Borell Du Vernay
29	22/03/2024 21:00	SODIÉ MESQUI...		53 x 74		UNISOCIESC/ ...	1º Turno	Classificatória	Arena Sodié
30	23/03/2024 16:00	PONTZ SÃO JO...		74 x 55		BAX CATANDUVA	1º Turno	Classificatória	Teatrão
31	23/03/2024 18:30	SAMPAIO BASQ...		68 x 59		SESI ARARAQU...	1º Turno	Classificatória	Castelinho
32	25/03/2024 18:30	UNIMED CAMPI...		77 x 80		AD SANTO AND...	1º Turno	Classificatória	Tênis Clube de Campi...
33	26/03/2024 18:30	PONTA GROSSA...		63 x 86		ITUANO BASQU...	1º Turno	Classificatória	Borell Du Vernay
34	26/03/2024 20:00	CORINTHIANS		75 x 61		SODIÉ MESQUI...	1º Turno	Classificatória	Wlamir Marques
36	27/03/2024 19:30	SAMPAIO BASQ...		82 x 42		PONTZ SÃO JO...	1º Turno	Classificatória	Costa Rodrigues
35	27/03/2024 20:00	SESI ARARAQUA...		98 x 45		BAX CATANDUVA	1º Turno	Classificatória	SESI Araraquara
37	28/03/2024 19:30	UNISOCIESC/...		60 x 74		ITUANO BASQU...	1º Turno	Classificatória	Galeão
38	29/03/2024 21:00	CORINTHIANS		67 x 71		UNIMED CAMPI...	1º Turno	Classificatória	Wlamir Marques
39	30/03/2024 17:30	SAMPAIO BASQ...		67 x 61		AD SANTO AND...	1º Turno	Classificatória	Castelinho
40	01/04/2024 18:30	BAX CATANDUVA		69 x 87		UNISOCIESC/ ...	1º Turno	Classificatória	Anuar Pachã
41	02/04/2024 19:30	ITUANO BASQU...		81 x 86		CORINTHIANS	1º Turno	Classificatória	Prudente de Moraes
43	03/04/2024 18:45	UNIMED CAMPI...		62 x 68		PONTZ SÃO JO...	1º Turno	Classificatória	Tênis Clube de Campi...
42	03/04/2024 20:30	SESI ARARAQUA...		75 x 45		UNISOCIESC/ ...	1º Turno	Classificatória	SESI Araraquara
44	04/04/2024 19:00	BAX CATANDUVA		75 x 67		PONTA GROSSA...	1º Turno	Classificatória	Anuar Pachã
45	05/04/2024 19:00	AD SANTO AND...		86 x 81		CORINTHIANS	1º Turno	Classificatória	Lais Elena
46	05/04/2024 21:00	ITUANO BASQU...		74 x 73		SAMPAIO BASQ...	1º Turno	Classificatória	Prudente de Moraes
47	06/04/2024 16:00	SODIÉ MESQUI...		75 x 41		PONTZ SÃO JO...	1º Turno	Classificatória	Arena Sodié
48	06/04/2024 18:00	SESI ARARAQUA...		86 x 47		PONTA GROSSA...	1º Turno	Classificatória	SESI Araraquara



MINISTÉRIO DO ESPORTE  
SECRETARIA EXECUTIVA  
DIRETORIA DE PROGRAMAS E POLÍTICAS DE INCENTIVO AO ESPORTE  
COORDENAÇÃO-GERAL DE DESENVOLVIMENTO DA POLÍTICA DE  
FINANCIAMENTO AO ESPORTE

49	07/04/2024 17:30	UNIMED CAMPI...		58 x 73		SAMPAIO BASQ...	1º Turno	Classificatória	Tênis Clube de Campi...
50	08/04/2024 18:00	AD SANTO AND...		65 x 70		UNISOCIESC/ ...	1º Turno	Classificatória	Lais Elena
51	08/04/2024 19:30	ITUANO BASQU...		96 x 55		BAX CATANDUVA	1º Turno	Classificatória	Prudente de Moraes
52	10/04/2024 19:30	SODIÊ MESQUI...		71 x 62		PONTA GROSSA...	1º Turno	Classificatória	Arena Sodiê
54	10/04/2024 20:00	CORINTHIANS		54 x 58		SAMPAIO BASQ...	1º Turno	Classificatória	Wlamir Marques
52	10/04/2024 20:30	PONTZ SÃO JO...		68 x 78		UNISOCIESC/ ...	1º Turno	Classificatória	Teatrão
55	12/04/2024 21:00	ITUANO BASQU...		90 x 67		AD SANTO AND...	1º Turno	Classificatória	Prudente de Moraes
56	15/04/2024 19:30	BAX CATANDUVA		55 x 67		CORINTHIANS	2º Turno	Classificatória	Anuar Pachá
57	16/04/2024 19:00	PONTZ SÃO JO...		44 x 76		SAMPAIO BASQ...	2º Turno	Classificatória	Teatrão
58	16/04/2024 20:00	UNIMED CAMPI...		57 x 65		ITUANO BASQU...	2º Turno	Classificatória	Tênis Clube de Campi...
59	17/04/2024 19:30	PONTA GROSSA...		36 x 75		SESI ARARAQU...	2º Turno	Classificatória	Boreli Du Vernay
60	18/04/2024 19:30	AD SANTO AND...		64 x 80		SAMPAIO BASQ...	2º Turno	Classificatória	Lais Elena
61	19/04/2024 19:00	CORINTHIANS		63 x 72		ITUANO BASQU...	2º Turno	Classificatória	Wlamir Marques
62	19/04/2024 21:00	UNISOCIESC/ ...		62 x 85		SESI ARARAQU...	2º Turno	Classificatória	Galegão
63	20/04/2024 19:30	PONTA GROSSA...		64 x 59		BAX CATANDUVA	2º Turno	Classificatória	Boreli Du Vernay
64	21/04/2024 11:00	SODIÊ MESQUI...		46 x 63		SAMPAIO BASQ...	2º Turno	Classificatória	Arena Sodiê
65	21/04/2024 11:00	ITUANO BASQU...		93 x 72		PONTZ SÃO JO...	2º Turno	Classificatória	Prudente de Moraes
66	22/04/2024 19:30	UNISOCIESC/ ...		87 x 56		BAX CATANDUVA	2º Turno	Classificatória	Galegão
67	23/04/2024 19:30	AD SANTO AND...		60 x 52		SESI ARARAQU...	2º Turno	Classificatória	Lais Elena
78	25/04/2024 19:00	BAX CATANDUVA		64 x 88		SESI ARARAQU...	2º Turno	Classificatória	Anuar Pachá
68	25/04/2024 19:30	PONTZ SÃO JO...		67 x 76		UNIMED CAMPI...	2º Turno	Classificatória	Teatrão
69	26/04/2024 19:00	UNISOCIESC/ ...		45 x 63		PONTA GROSSA...	2º Turno	Classificatória	Galegão
71	28/04/2024 11:00	BAX CATANDUVA		50 x 74		SODIÊ MESQUI...	2º Turno	Classificatória	Anuar Pachá
72	29/04/2024 19:30	SESI ARARAQU...		84 x 67		SODIÊ MESQUI...	2º Turno	Classificatória	SESI Araraquara



MINISTÉRIO DO ESPORTE  
SECRETARIA EXECUTIVA  
DIRETORIA DE PROGRAMAS E POLÍTICAS DE INCENTIVO AO ESPORTE  
COORDENAÇÃO-GERAL DE DESENVOLVIMENTO DA POLÍTICA DE  
FINANCIAMENTO AO ESPORTE

73	30/04/2024 19:30	UNIMED CAMPI...		65 x 49		BAX CATANDUVA	2º Turno	Classificatória	Tênis Clube de Camp
74	02/05/2024 19:30	PONTA GROSSA...		79 x 85		AD SANTO AND...	2º Turno	Classificatória	Borell Du Vernay
75	03/05/2024 19:00	BAX CATANDUVA		78 x 52		PONTZ SÃO JO...	2º Turno	Classificatória	Anuar Pachá
76	03/05/2024 21:00	UNIMED CAMPI...		64 x 62		CORINTHIANS	2º Turno	Classificatória	Tênis Clube de Camp
77	04/05/2024 18:00	UNISOCIESC/ ...		68 x 65		AD SANTO AND...	2º Turno	Classificatória	Galegão
79	07/05/2024 19:30	PONTA GROSSA...		84 x 70		PONTZ SÃO JO...	2º Turno	Classificatória	Borell Du Vernay
80	08/05/2024 19:00	SODIÉ MESQUI...		55 x 60		UNIMED CAMPI...	2º Turno	Classificatória	Arena Sodié
81	08/05/2024 20:00	AD SANTO AND...		90 x 59		ITUANO BASQU...	2º Turno	Classificatória	Lais Elena
82	09/05/2024 19:30	UNISOCIESC/ ...		63 x 48		PONTZ SÃO JO...	2º Turno	Classificatória	Galegão
83	10/05/2024 21:00	CORINTHIANS		60 x 56		SESI ARARAQU...	2º Turno	Classificatória	Wlamir Marques
84	11/05/2024 17:30	SAMPAIO BASQ...		96 x 47		PONTA GROSSA...	2º Turno	Classificatória	Costa Rodrigues
85	11/05/2024 19:00	SODIÉ MESQUI...		65 x 73		ITUANO BASQU...	2º Turno	Classificatória	Arena Sodié
70	12/05/2024 11:00	CORINTHIANS		65 x 82		AD SANTO AND...	2º Turno	Classificatória	Wlamir Marques
86	12/05/2024 17:00	UNIMED CAMPI...		75 x 69		UNISOCIESC/ ...	2º Turno	Classificatória	Tênis Clube de Camp
87	13/05/2024 19:30	SESI ARARAQU...		82 x 35		PONTZ SÃO JO...	2º Turno	Classificatória	SESI Araraquara
88	14/05/2024 19:30	SAMPAIO BASQ...		69 x 63		CORINTHIANS	2º Turno	Classificatória	Castelinho
89	14/05/2024 20:15	ITUANO BASQU...		79 x 71		UNISOCIESC/ ...	2º Turno	Classificatória	Prudente de Moraes
94	20/05/2024 20:00	BAX CATANDUVA		86 x 100		ITUANO BASQU...	2º Turno	Classificatória	Anuar Pachá
90	21/05/2024 19:00	PONTZ SÃO JO...		72 x 79		CORINTHIANS	2º Turno	Classificatória	Teatrão
91	21/05/2024 19:30	AD SANTO AND...		68 x 63		UNIMED CAMPI...	2º Turno	Classificatória	Lais Elena
92	21/05/2024 19:45	SAMPAIO BASQ...		89 x 59		UNISOCIESC/ ...	2º Turno	Classificatória	Costa Rodrigues
93	22/05/2024 19:30	PONTA GROSSA...		56 x 80		SODIÉ MESQUI...	2º Turno	Classificatória	Borell Du Vernay
95	24/05/2024 19:00	UNISOCIESC/ ...		67 x 57		SODIÉ MESQUI...	2º Turno	Classificatória	Galegão
96	24/05/2024 21:00	PONTZ SÃO JO...		30 x 57		AD SANTO AND...	2º Turno	Classificatória	Teatrão





MINISTÉRIO DO ESPORTE  
SECRETARIA EXECUTIVA  
DIRETORIA DE PROGRAMAS E POLÍTICAS DE INCENTIVO AO ESPORTE  
COORDENAÇÃO-GERAL DE DESENVOLVIMENTO DA POLÍTICA DE  
FINANCIAMENTO AO ESPORTE

97	25/05/2024 17:00	ITUANO BASQU...		76 x 73		PONTA GROSSA...	2º Turno	Classificatória	Prudente de Moraes
98	25/05/2024 21:00	SESI ARARAQU...		75 x 79		SAMPAIO BASQ...	2º Turno	Classificatória	SESI Araraquara
99	27/05/2024 19:30	UNIMED CAMPI...		89 x 71		PONTA GROSSA...	2º Turno	Classificatória	Tênis Clube de Campi...
100	27/05/2024 20:00	BAX CATANDUVA		59 x 100		SAMPAIO BASQ...	2º Turno	Classificatória	Anuar Pachá
101	28/05/2024 21:00	SODIÉ MESQUI...		84 x 61		CORINTHIANS	2º Turno	Classificatória	Arena Sodié
104	02/06/2024 11:00	SESI ARARAQU...		79 x 67		UNIMED CAMPI...	2º Turno	Classificatória	SESI Araraquara
102	03/06/2024 18:30	AD SANTO AND...		87 x 74		BAX CATANDUVA	2º Turno	Classificatória	Laís Elena
103	03/06/2024 19:30	SAMPAIO BASQ...		67 x 61		ITUANO BASQU...	2º Turno	Classificatória	Costa Rodrigues
105	03/06/2024 19:30	CORINTHIANS		59 x 63		UNISOCIESC/ ...	2º Turno	Classificatória	Hugo Ramos, Mogi das...
106	05/06/2024 21:00	PONTZ SÃO JO...		67 x 74		SODIÉ MESQUI...	2º Turno	Classificatória	Teatrão
110	07/06/2024 19:30	SAMPAIO BASQ...		67 x 54		UNIMED CAMPI...	2º Turno	Classificatória	Costa Rodrigues
107	07/06/2024 20:00	AD SANTO AND...		80 x 70		SODIÉ MESQUI...	2º Turno	Classificatória	Laís Elena
109	07/06/2024 20:00	CORINTHIANS		100 x 79		PONTA GROSSA...	2º Turno	Classificatória	Hugo Ramos, Mogi das...
108	07/06/2024 21:00	ITUANO BASQU...		70 x 65		SESI ARARAQU...	2º Turno	Classificatória	Prudente de Moraes
111	12/06/2024 19:30	UNISOCIESC/ ...		66 x 74		SESI ARARAQU...	3º Turno	Quartas	Galegão
112	13/06/2024 19:30	UNIMED CAMPI...		90 x 82		AD SANTO AND...	3º Turno	Quartas	Tênis Clube de Campi...
113	14/06/2024 19:00	SODIÉ MESQUI...		53 x 63		SAMPAIO BASQ...	3º Turno	Quartas	Arena Sodié
114	14/06/2024 21:00	CORINTHIANS		62 x 64		ITUANO BASQU...	3º Turno	Quartas	Hugo Ramos, Mogi das...
115	19/06/2024 19:00	SAMPAIO BASQ...		77 x 53		SODIÉ MESQUI...	3º Turno	Quartas	Costa Rodrigues
116	19/06/2024 21:00	ITUANO BASQU...		73 x 70		CORINTHIANS	3º Turno	Quartas	Prudente de Moraes
117	20/06/2024 19:30	AD SANTO AND...		70 x 68		UNIMED CAMPI...	3º Turno	Quartas	Laís Elena
118	21/06/2024 21:00	SESI ARARAQU...		66 x 55		UNISOCIESC/ ...	3º Turno	Quartas	Gigantão
121	22/06/2024 11:00	AD SANTO AND...		57 x 69		UNIMED CAMPI...	3º Turno	Quartas	Laís Elena
123	27/06/2024 19:00	UNIMED CAMPI...		48 x 57		SAMPAIO BASQ...	4º Turno	Semifinal	Tênis Clube de Campi...
124	27/06/2024 21:00	SESI ARARAQU...		57 x 55		ITUANO BASQU...	4º Turno	Semifinal	Gigantão
125	01/07/2024 19:00	SAMPAIO BASQ...		55 x 62		UNIMED CAMPI...	4º Turno	Semifinal	Costa Rodrigues
126	01/07/2024 21:00	ITUANO BASQU...		70 x 69		SESI ARARAQU...	4º Turno	Semifinal	Prudente de Moraes
127	03/07/2024 19:00	SAMPAIO BASQ...		80 x 44		UNIMED CAMPI...	4º Turno	Semifinal	Costa Rodrigues
128	03/07/2024 21:00	ITUANO BASQU...		64 x 75		SESI ARARAQU...	4º Turno	Semifinal	Prudente de Moraes



MINISTÉRIO DO ESPORTE  
SECRETARIA EXECUTIVA  
DIRETORIA DE PROGRAMAS E POLÍTICAS DE INCENTIVO AO ESPORTE  
COORDENAÇÃO-GERAL DE DESENVOLVIMENTO DA POLÍTICA DE  
FINANCIAMENTO AO ESPORTE

129	10/07/2024 21:00	SAMPAIO BASQ...		70 x 65		SESI ARARAQU...	5º Turno	Final	Costa Rodrigues
130	12/07/2024 21:00	SAMPAIO BASQ...		69 x 63		SESI ARARAQU...	5º Turno	Final	Costa Rodrigues
131	17/07/2024 21:00	SESI ARARAQU...		69 x 48		SAMPAIO BASQ...	5º Turno	Final	Gigantão
132	19/07/2024 21:00	SESI ARARAQU...		65 x 58		SAMPAIO BASQ...	5º Turno	Final	Gigantão
133	23/07/2024 21:00	SAMPAIO BASQ...		65 x 73		SESI ARARAQU...	5º Turno	Final	Costa Rodrigues



Ginásio Prudente de Moraes, o Prudentão, lotado no jogo três da semi da LBF entre Ituano e Sesi Araraquara — Foto: Juca Ferreira

<https://ge.globo.com/sp/tem-esporte/basquete/noticia/2024/07/04/barbosa-elogia-campanha-do-ituano-na-lbf-e-celebra-ginasio-cheio-quem-poderia-imaginar.ghtml>



MINISTÉRIO DO ESPORTE  
SECRETARIA EXECUTIVA  
DIRETORIA DE PROGRAMAS E POLÍTICAS DE INCENTIVO AO ESPORTE  
COORDENAÇÃO-GERAL DE DESENVOLVIMENTO DA POLÍTICA DE  
FINANCIAMENTO AO ESPORTE



<https://lbf.com.br/galerias/premiacao-finais-lbf-caixa-2024-%f0%9f%93%b8-joao-marcos-23-07-2024/>



MINISTÉRIO DO ESPORTE  
SECRETARIA EXECUTIVA  
DIRETORIA DE PROGRAMAS E POLÍTICAS DE INCENTIVO AO ESPORTE  
COORDENAÇÃO-GERAL DE DESENVOLVIMENTO DA POLÍTICA DE  
FINANCIAMENTO AO ESPORTE



<https://www.instagram.com/p/C9yfW5CuNYK/>



<https://lbf.com.br/galerias/premiacao-finais-lbf-caixa-2024-%f0%9f%93%b8-joao-marcos-23-07-2024/>



MINISTÉRIO DO ESPORTE  
SECRETARIA EXECUTIVA  
DIRETORIA DE PROGRAMAS E POLÍTICAS DE INCENTIVO AO ESPORTE  
COORDENAÇÃO-GERAL DE DESENVOLVIMENTO DA POLÍTICA DE  
FINANCIAMENTO AO ESPORTE



<https://lbf.com.br/galerias/premiacao-finais-lbf-caixa-2024-%f0%9f%93%b8-joao-marcos-23-07-2024/>



MINISTÉRIO DO ESPORTE  
SECRETARIA EXECUTIVA  
DIRETORIA DE PROGRAMAS E POLÍTICAS DE INCENTIVO AO ESPORTE  
COORDENAÇÃO-GERAL DE DESENVOLVIMENTO DA POLÍTICA DE  
FINANCIAMENTO AO ESPORTE



Sampaio x Araraquara fazem final da LBF — Foto: João Marcos / SB

<https://ge.globo.com/sp/ribeirao-preto-e-regiao/basquete/noticia/2024/07/04/ finais-da-lbf-2024-veja-calendario-de-jogos-entre-sampaio-basquete-e-sesi-araraquara.ghtml>

<https://www.youtube.com/watch?v=SXVub4WQn84>

**Como foi possível observar, a realização da LBF, contribuiu para o nivelamento técnico da modalidade, alcançado a meta proposta. O Relatório com o registro em vídeo e fotos dos jogos da LBF e as súmulas das partidas foram enviados em anexo. Enviamos também as súmulas das partidas.**



MINISTÉRIO DO ESPORTE  
SECRETARIA EXECUTIVA  
DIRETORIA DE PROGRAMAS E POLÍTICAS DE INCENTIVO AO ESPORTE  
COORDENAÇÃO-GERAL DE DESENVOLVIMENTO DA POLÍTICA DE  
FINANCIAMENTO AO ESPORTE

2) **Meta:** Ampliar a visibilidade basquete nacional feminino, contribuindo para popularização do esporte.

**-Indicador:** Clipping das matérias sobre o Campeonato em mídia eletrônica e impressa.

**-Linha de Base:** Números e relatórios das edições anteriores

**-Instrumento de Verificação:** Números e relatórios finais ao final da competição.

Os jogos realizados foram transmitidos e divulgados em diversas plataformas ampliando e consolidação o basquete feminino no Brasil. Para o cumprimento dessa meta, **foi utilizado um clipping de matérias para sintetizar a divulgação da Liga de Basquete Feminina 2024 na mídia por meio de reportagens de jornais, revistas, sites e blogs e também o relatório de retorno de mídia realizado pela IBOPE Repucom, que avalia o alcance, impacto e eficiência de patrocínios em esporte, entretenimento e cultura de forma geral.** Todas essas ações na mídia fortaleceram, não só a atual edição do campeonato, mas também a modalidade Basquete feminino no Brasil todo, já que o acesso aberto e gratuito aos meios de comunicação utilizados permite que qualquer espectador se conecte com o esporte, tornando-o mais acessível para o público em geral, contribuindo então para a popularização do esporte. Os jogos do campeonato tiveram grandes repercussões na mídia, aparecendo os principais portais esportivos do país, além da transmissão em TV aberta:





MINISTÉRIO DO ESPORTE  
SECRETARIA EXECUTIVA  
DIRETORIA DE PROGRAMAS E POLÍTICAS DE INCENTIVO AO ESPORTE  
COORDENAÇÃO-GERAL DE DESENVOLVIMENTO DA POLÍTICA DE  
FINANCIAMENTO AO ESPORTE

<https://www.ebc.com.br/programacao/tv-brasil-exibe-mais-dois-jogos-da-liga-de-basquete-feminino>

<https://www.youtube.com/watch?v=ZxwftXvMVag>

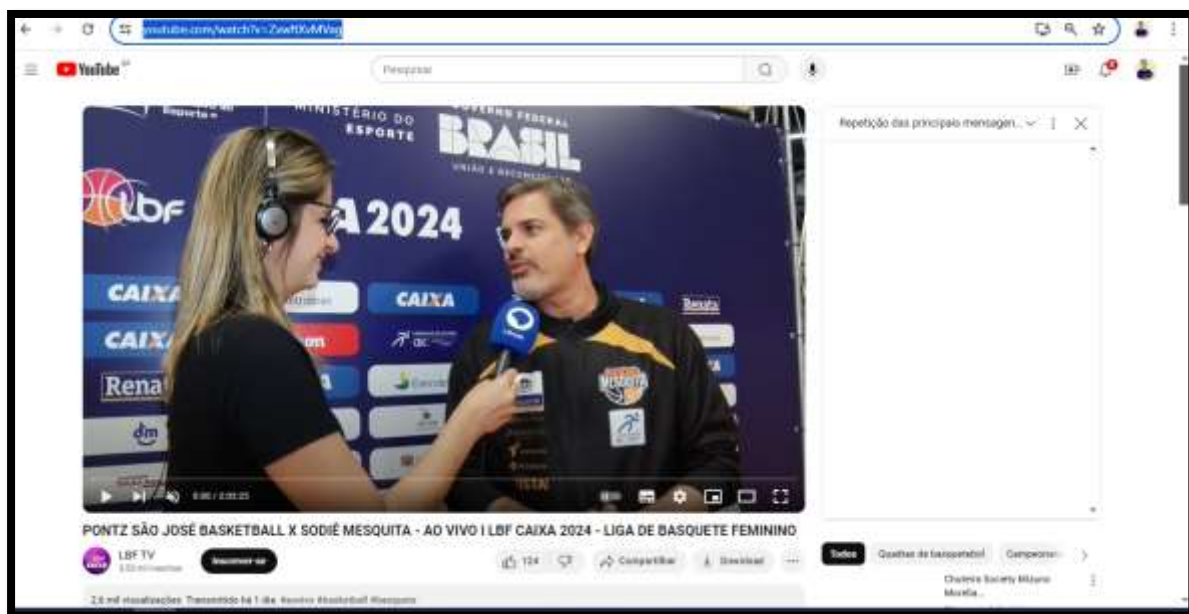

Como foi possível observar, a realização do projeto contribui com a visibilidade e popularização do basquete feminino, cumprindo a meta propostas. Enviamos em anexo, números e relatórios finais ao final da competição.

### Metas Quantitativas

- 1) **Meta:** Pelo menos 6 atletas que disputam a LBF 2024 serem convocadas para a Seleção Brasileira Adulta principal.  
**-Indicador:** Relação de atletas convocadas pela Confederação Brasileira de Basketball.  
**-Instrumento de Verificação:** Nota Oficial da CBB com a convocação oficial da Seleção Brasileira Adulta Feminina em 2024.





MINISTÉRIO DO ESPORTE  
SECRETARIA EXECUTIVA  
DIRETORIA DE PROGRAMAS E POLÍTICAS DE INCENTIVO AO ESPORTE  
COORDENAÇÃO-GERAL DE DESENVOLVIMENTO DA POLÍTICA DE  
FINANCIAMENTO AO ESPORTE



## NOTÍCIAS

**CBB convoca Seleção Feminina para o Qualificatório Pré-Mundial e terá Pokey Chatman como consultora técnica**

23/07/2024

### Convocação

Maria Albiero - Ituano

Carina Martins - Sampaio

Alana Gonçalo - Sampaio

Micaela Duarte - Corinthians/Esperia

Gabriela Soares - SESI Araraquara

Leila Zabani - Ituano

Emanuely Oliveira - SESI Araraquara

Thayná Silva - Sodiê Mesquita

Vanessa Sassá - Sampaio

Gabriela Guimarães - Ituano

Vitória Marcelino - SESI Araraquara

Aline Moura - SESI Araraquara

Monique Teresa - Ituano

Letícia Josefino - SESI Araraquara

Alexia Dagba - SESI Araraquara

Glenda Cruz - Blumenau

Letícia Gomes - Ituano

<https://www.cbb.com.br/noticia/4596/cbb-convoca-selecao-feminina-para-o-qualificatorio-pre-mundial-e-tera-pokey-chatman-como-consultora-tecnica>



MINISTÉRIO DO ESPORTE  
SECRETARIA EXECUTIVA  
DIRETORIA DE PROGRAMAS E POLÍTICAS DE INCENTIVO AO ESPORTE  
COORDENAÇÃO-GERAL DE DESENVOLVIMENTO DA POLÍTICA DE  
FINANCIAMENTO AO ESPORTE

Doze atletas (o dobro da meta) que participaram da LBF foram convocadas para a Seleção Feminina para o Qualificatório Pré-Mundial: Maria Albiero, Carina Martins, Alana Gonçalo, Micaela Duarte, Gabriela Soares, Leila Zabani, Emanuely Oliveira, Vitória Marcelino, Monique Teresa, Alexia Dagba, Glenda Cruz, Leticia Gomes. A convocação dessas atletas representa o reconhecimento do talento e da dedicação delas, tanto em nível nacional quanto internacional. Esse feito não só eleva o prestígio das jogadoras, mas também do clube ou instituição que representam, além de destacar o campeonato nacional e incentivar o aprimoramento dos programas de treinamento e da infraestrutura. A presença dessas jogadoras em seleções nacionais contribui ainda para a promoção do esporte entre os jovens, inspira futuras gerações e fortalece a identidade e o orgulho nacional.

**Dessa forma, a meta proposta foi alcançada, evidenciando o sucesso do projeto. Enviamos em anexo, o documento oficial de convocação pela Confederação Brasileira de Basquete.**

- 2) **Meta:** Pelo menos 1 profissional das comissões técnicas das equipes da LBF 2024 ser convocado para a Seleção Brasileira Adulta Principal.
- Indicador:** Relação de membros da comissão técnica convocados pela Confederação Brasileira de Basketball
- Instrumento de Verificação:** Nota Oficial da CBB com a convocação oficial da Seleção Brasileira Adulta Feminina em 2024.



MINISTÉRIO DO ESPORTE  
SECRETARIA EXECUTIVA  
DIRETORIA DE PROGRAMAS E POLÍTICAS DE INCENTIVO AO ESPORTE  
COORDENAÇÃO-GERAL DE DESENVOLVIMENTO DA POLÍTICA DE  
FINANCIAMENTO AO ESPORTE



## NOTÍCIAS

**CBB convoca Seleção Feminina para o Qualificatório Pré-Mundial e terá Pokey Chatman como consultora técnica**

23/07/2024

### Comissão técnica

Diretora - Roseli Gustavo da Silva  
Consultora Técnica - Pokey Chatman  
Líder Operacional - Monica Atilio  
Apoio técnico - Giovana Rangel  
Supervisor técnico - Leonardo Figueiró  
Treinadora - Bruna Rodrigues  
Assistente Técnico - Cláudio Lisboa  
Treinador convidado - André Soares  
Fisioterapeutas - Jordana Reis e Ariane Lopes  
Fisioterapeuta convidada - Ariane Jamily  
Médicos - Paulo Szeles e Cristina Casagrande  
Preparador Físico - Fábio Miquilini  
Psicóloga - Manoella Fiochi

**Fonte:** Assessoria CBB

<https://www.cbb.com.br/noticia/4596/cbb-convoca-selecao-feminina-para-o-qualificatorio-pre-mundial-e-tera-pokey-chatman-como-consultora-tecnica>

Três profissionais das comissões técnicas das equipes da LBF 2024 — André Soares, Fábio Miquilini, Bruna Rodrigues e Manoella Fiochi — foram convocados para integrar a Comissão Técnica da Seleção Feminina no Qualificatório Pré-Mundial. A convocação desses membros para a comissão reflete o reconhecimento do conhecimento e da competência de cada um, valorizando suas trajetórias e reforçando o prestígio das instituições que representam. Essa oportunidade de colaborar com os melhores atletas do país, em um ambiente de alto desempenho, possibilita o intercâmbio de técnicas e estratégias avançadas. O aprendizado adquirido será de grande importância para o



MINISTÉRIO DO ESPORTE  
SECRETARIA EXECUTIVA  
DIRETORIA DE PROGRAMAS E POLÍTICAS DE INCENTIVO AO ESPORTE  
COORDENAÇÃO-GERAL DE DESENVOLVIMENTO DA POLÍTICA DE  
FINANCIAMENTO AO ESPORTE

aprimoramento dos treinamentos e desenvolvimento dos atletas nos clubes, elevando o nível do basquete local. Além disso, a presença na seleção serve como inspiração e modelo para outros profissionais, elevando o padrão da comissão técnica no esporte nacional. Ter convocação ressalta a importância da competição para o cenário do Basquete Feminino do Brasil, já que é através dela que os principais nomes da modalidade no Brasil têm a chance de mostrar o trabalho e potencial de cada profissional, podendo contribuir também com a seleção Brasileira.

**Dessa forma, a meta proposta foi alcançada, evidenciando o sucesso do projeto. Enviamos em anexo, o documento oficial de convocação pela Confederação Brasileira de Basquete.**



MINISTÉRIO DO ESPORTE  
SECRETARIA EXECUTIVA  
DIRETORIA DE PROGRAMAS E POLÍTICAS DE INCENTIVO AO ESPORTE  
COORDENAÇÃO-GERAL DE DESENVOLVIMENTO DA POLÍTICA DE  
FINANCIAMENTO AO ESPORTE

#### **IV. CONSIDERAÇÕES FINAIS**

Diante do exposto, concluiu-se que o Projeto Liga de Basquete Feminino (LBF) cumpriu eficazmente os objetivos propostos, contribuindo significativamente para o desenvolvimento do basquete feminino no Brasil. A realização da competição nacional foi essencial para o fortalecimento da estrutura do basquete feminino, além de incentivar a busca pela igualdade de gênero no esporte, especialmente na modalidade basquete. O financiamento de despesas como hospedagem para as equipes participantes foi um ponto chave para o sucesso do projeto, cumprindo a missão principal de realizar o campeonato da LBF. O projeto garantiu a implementação de um evento bem organizado, com recursos humanos e estruturais adequados para uma competição de alto nível. Como evidenciado, tanto as atletas quanto as comissões técnicas tiveram a oportunidade de participar de um torneio com excelente organização, refletindo diretamente na qualidade do campeonato. O cumprimento rigoroso das metas e objetivos estabelecidos no Plano de Trabalho aprovado demonstrou que o projeto foi implementado de maneira eficiente e dentro das condições previstas. O apoio dos recursos provenientes da Lei Federal de Incentivo ao Esporte foi essencial para a realização do projeto, sendo imprescindível para a viabilização da competição e para o fortalecimento do basquete feminino no país. Sem esse apoio financeiro, a execução do projeto teria sido inviabilizada, o que evidenciou a importância dos incentivos governamentais para a promoção e o desenvolvimento de modalidades esportivas femininas. Assim, o projeto não só contribuiu para a expansão e popularização do esporte feminino, mas também foi fundamental para o desenvolvimento das atletas e das comissões técnicas envolvidas.

#### **V. AUTENTICAÇÃO**

**Atesto a veracidade de todas as informações/documentos apresentados e coloco-me a disposição para qualquer complementação de dados, caso seja solicitado.**

**Data: 03/01/2025**

---



MINISTÉRIO DO ESPORTE  
SECRETARIA EXECUTIVA  
DIRETORIA DE PROGRAMAS E POLÍTICAS DE INCENTIVO AO ESPORTE  
COORDENAÇÃO-GERAL DE DESENVOLVIMENTO DA POLÍTICA DE  
FINANCIAMENTO AO ESPORTE

**VALTER FERREIRA SILVA (PRESIDENTE) <sup>1</sup>**

---

<sup>1</sup> Este documento será considerado para fins de análise técnica de cumprimento do objeto somente com a assinatura do responsável legal.